

# Verklaring geen financiële moeilijkheden

## Beslisschema 'financiële moeilijkheden'

1	<p>Behoort uw onderneming tot een groep van ondernemingen?</p> <p><b>Zie bijlage I voor het 'Stroomschema verbonden ondernemingen'. De groep van ondernemingen bestaat uit alle met de aanvragende onderneming verbonden ondernemingen.</b></p>	<p><input type="checkbox"/> Ja, vul deze verklaring in op het niveau van de <u>totale groep</u>. U kunt dit doen op basis van de geconsolideerde jaarrekening. Wanneer u vrijgesteld bent van het opmaken van een geconsolideerde jaarrekening, verzoeken wij u een consolidatiestaat op te stellen op basis van de enkelvoudige jaarrekeningen van de groepsmaatschappijen.</p> <p><input type="checkbox"/> Nee, vul deze verklaring in op het niveau van uw eigen onderneming.</p>
2	<p>Loopt tegen uw onderneming een collectieve insolventieprocedure?</p>	<p><input type="checkbox"/> Ja, uw onderneming verkeert in financiële moeilijkheden. Uw onderneming komt niet in aanmerking voor subsidie.</p> <p><input type="checkbox"/> Nee, ga verder.</p>
3	<p>Voldoet uw onderneming aan de criteria waardoor tegen uw onderneming een insolventieprocedure kan worden gestart (uw onderneming is opgehouden met het betalen van schuldeisers of voorziet dat dit gaat gebeuren)?</p>	<p><input type="checkbox"/> Ja, uw onderneming verkeert in financiële moeilijkheden. Uw onderneming komt niet in aanmerking voor subsidie.</p> <p><input type="checkbox"/> Nee, ga verder.</p>
4	<p>Is één of meer van de volgende situaties op uw onderneming van toepassing?</p>	
	<p>i) uw onderneming heeft reddingssteun* ontvangen en de lening is nog niet terugbetaald  ii) uw onderneming heeft reddingssteun* ontvangen en de garantie is nog niet beëindigd  iii) uw onderneming heeft herstructureringssteun* ontvangen en bevindt zich nog in een herstructureringsplan</p> <p><i>* Ontvangen steun uit regelingen die vallen onder het steun- en herstellpakket van de Rijksoverheid als gevolg van de COVID-19 crisis, evenals ontvangen corona-overbruggingskredieten, vallen niet onder reddings- en herstructureringssteun zoals bij deze vraag wordt bedoeld.</i></p>	<p><input type="checkbox"/> Ja, uw onderneming verkeert in financiële moeilijkheden. Uw onderneming komt niet in aanmerking voor subsidie.</p> <p><input type="checkbox"/> Nee, ga verder.</p>
5	<p>Is uw (groep van) onderneming(en) een mkb-onderneming die op het moment van indienen van de subsidie aanvraag korter dan 3 jaar bestaat (vanaf datum inschrijving KvK)?</p>	<p><input type="checkbox"/> Ja, onderteken de verklaring.</p> <p><input type="checkbox"/> Nee, ga verder.</p>
6	<p>Heeft uw onderneming als rechtsvorm:</p> <p>BV of NV</p> <p>CV of VOF</p> <p>stichting, vereniging, eenmanszaak, maatschap of overige?</p>	<p><input type="checkbox"/> Ja, ga verder met vraag 7</p> <p><input type="checkbox"/> Ja, ga verder met vraag 9</p> <p><input type="checkbox"/> Ja, ga verder met vraag 11</p>
7	<p>Indien uw (groep van) onderneming(en) als rechtsvorm een BV of NV is, vermeld dan op basis van de laatst vastgestelde (geconsolideerde) jaarrekening** de volgende bedragen en de jaarrekening(en) die als bron is gebruikt (zie ook de toelichting bij vraag 1):</p>	<p>Ga verder met vraag 8</p>

	<p>Geplaatst aandelenkapitaal plus eventueel agio (A):</p> <p>€ .....</p> <p>Overige elementen van eigen vermogen (B):</p> <p>€ .....</p> <p>Totaal eigen vermogen (C):</p> <p>€ .....</p> <p><u>Bron</u>          Verslagjaar: .....          Naam (consoliderende) onderneming en kvk-nummer:          .....</p> <p><i>** Indien uw onderneming als gevolg van de COVID-19 crisis per 31-12-2020 niet voldoet aan het criterium zoals genoemd bij vraag 8, vul dan de cijfers in zoals die zijn per 31-12-2019.</i></p>	
8	<p>Levert het in mindering brengen van de opgebouwde verliezen op de reserves (bedrag ingevuld bij B van vraag 7) een negatief cumulatief bedrag op dat hoger is dan de helft van het geplaatste aandelenkapitaal plus agio (bedrag ingevuld bij A)? Gebruik de bij vraag 7 vermelde bedragen en indien nodig de voorbeelden in bijlage II.</p>	<p><input type="checkbox"/> Ja, uw onderneming verkeert in financiële moeilijkheden. Uw onderneming komt niet in aanmerking voor subsidie.</p> <p><input type="checkbox"/> Nee, ga verder met vraag 11</p>
9	<p>Indien uw onderneming een CV of VOF betreft, vermeld op basis van de laatst vastgestelde (geconsolideerde) jaarrekening*** het volgende bedrag en de jaarrekening(en) die als bron is gebruikt (zie ook de toelichting bij vraag 1):</p> <p>Kapitaal / vermogen (A):</p> <p>€ .....</p> <p><u>Bron</u>          Verslagjaar: .....          Naam (consoliderende) onderneming en kvk-nummer:          .....</p> <p><i>*** Indien uw onderneming als gevolg van de COVID-19 crisis per 31-12-2020 niet voldoet aan het criterium zoals genoemd bij vraag 10, vul dan de cijfers in zoals die zijn per 31-12-2019.</i></p>	<p>Ga verder met vraag 10</p>
10	<p>Is het kapitaal/vermogen van de onderneming negatief? Gebruik het bij vraag 9 vermelde bedrag en indien nodig de voorbeelden in bijlage III.</p>	<p><input type="checkbox"/> Ja, uw onderneming verkeert in financiële moeilijkheden. Uw onderneming komt niet in aanmerking voor subsidie.</p> <p><input type="checkbox"/> Nee, ga verder</p>
11	<p>Deze vraag is alleen van toepassing in het geval uw onderneming geen mkb-onderneming is.</p> <p>Bedroeg in de afgelopen twee jaar****:</p> <p>i) de verhouding tussen het vreemd vermogen en het eigen vermogen van de onderneming meer dan 7,5, en</p> <p>ii) de op basis van de EBITDA bepaalde rentedekkingsgraad van de onderneming minder dan 1,0?</p> <p>Gebruik indien nodig de voorbeelden in bijlage IV.</p> <p><i>**** Indien uw onderneming als gevolg van de COVID-19 crisis over de jaren 2019 en 2020 niet voldoet aan de genoemde criteria, voer dan deze beoordeling uit over de jaren 2018 en 2019.</i></p>	<p><input type="checkbox"/> N.v.t., uw onderneming is een mkb-onderneming, onderteken de verklaring.</p> <p><input type="checkbox"/> Ja, uw onderneming verkeert in financiële moeilijkheden. Uw onderneming komt niet in aanmerking voor subsidie.</p> <p><input type="checkbox"/> Nee, onderteken de verklaring.</p>

# Verklaring geen financiële moeilijkheden

**Aldus volledig en naar waarheid ingevuld door aanvrager (3 pagina's):**

*(naam onderneming)*

---

*(inschrijfnummer KvK)*

---

*(naam en functie ondertekenaar)*

---

*(datum)*

---

*(handtekening)*

---

## **Toelichting op het formulier**

### **Waarom dit formulier?**

Ondernemingen inclusief verbonden ondernemingen die in moeilijkheden zijn, kunnen op grond van artikel 3, derde lid, onder d, van Verordening (EU) nr. 1301/2013, niet in aanmerking komen voor subsidie uit het Europees Fonds voor Regionale Ontwikkeling (EFRO). Europese staatssteunvoorschriften definiëren wanneer een onderneming in moeilijkheden is. U kunt hiervoor de [Richtsnoeren voor reddings- en herstructureringssteun \(2014/C 249/01\)](#) raadplegen.

### **Voor wie is dit formulier?**

Alle projectpartners dienen het formulier in te vullen. De rechtsvorm of de financieringswijze van uw organisatie is niet relevant voor de vraag of uw organisatie wordt aangemerkt als een onderneming. Elke eenheid die een economische activiteit uitvoert, wordt op grond van de staatssteunvoorschriften aangemerkt als een onderneming. Een entiteit die zowel economische als niet economische activiteiten verricht (bijvoorbeeld een universiteit), wordt alleen ten aanzien van de economische activiteiten aangemerkt als onderneming.

**Bijlage I: Stroomschema verbonden ondernemingen**

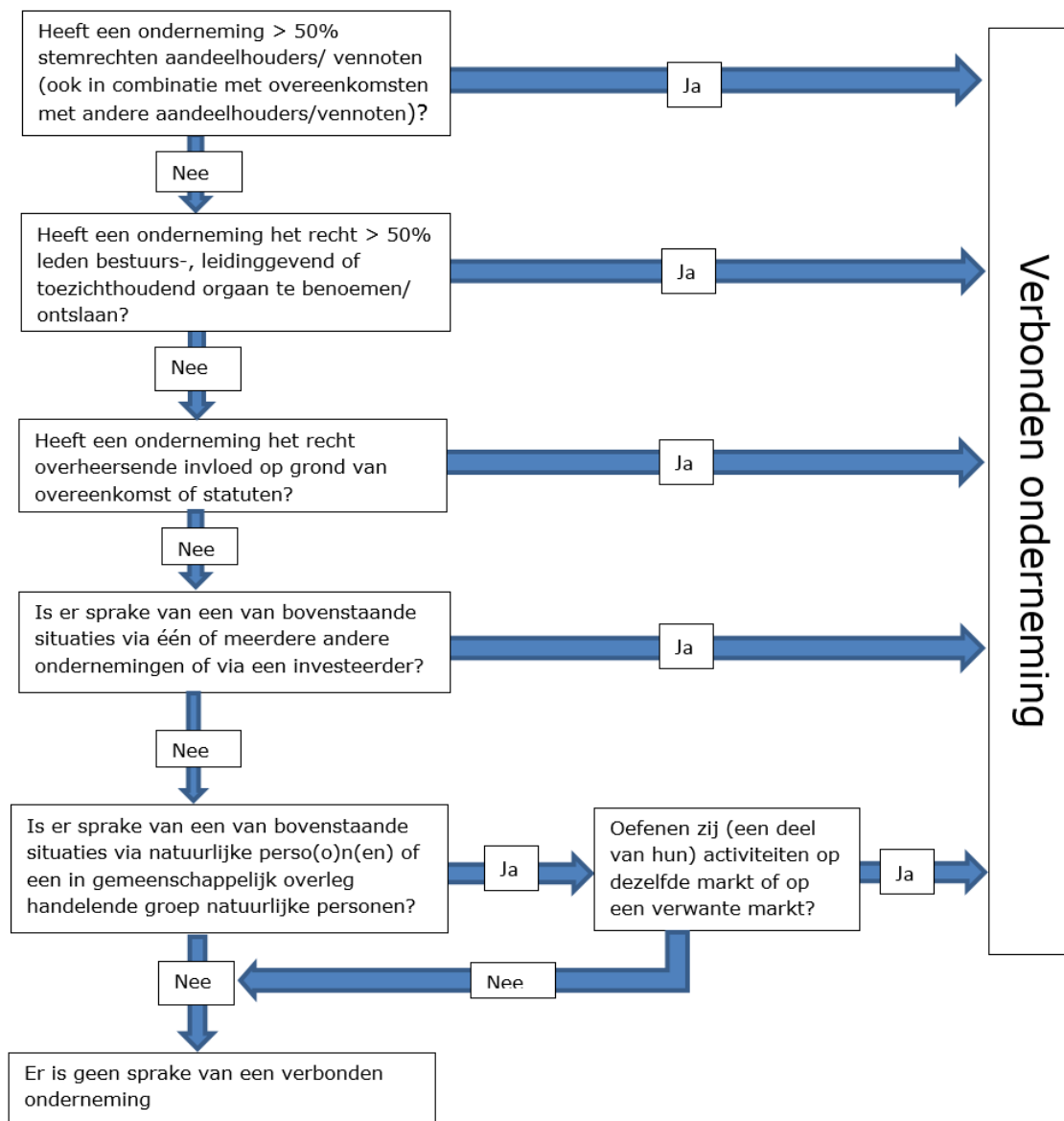

## Bijlage II Voorbeelden rechtsvorm BV of NV

### Voorbeeld 1: Geconsolideerde balans per 31 december 2019

Debet	Bedrag	Credit	Bedrag
Bezittingen	50.000	Geplaatst aandelenkapitaal	18.000
		Agioreserve	42.000
			<u>60.000</u>
		Herwaarderingsreserve	1.000
		Wettelijke reserves	1.000
		Statutaire reserves	1.000
		Overige reserves	-44.000
		Onverdeelde winst	1.000
		Totaal reserves	<u>-40.000</u>
		Schulden	30.000
Balanstotaal debet	<u>50.000</u>	Balanstotaal credit	<u>50.000</u>

<A> Geplaatst aandelenkapitaal plus agio	€ 60.000
<B> Overige elementen eigen vermogen	-/- € 40.000
<C> Totaal eigen vermogen	€ 20.000

Conclusie: op basis van bovenstaande balans verkeert de onderneming in financiële moeilijkheden. Het negatieve cumulatieve bedrag op de reserves en de andere posten die behoren tot het eigen vermogen (minus € 40.000) is immers groter dan de helft van het geplaatste aandelenkapitaal plus agio (€ 30.000).

Noot: Bij een negatief eigen vermogen is er altijd sprake van financiële moeilijkheden volgens de definitie.

### Voorbeeld 2: Geconsolideerde balans per 31 december 2019

Debet	Bedrag	Credit	Bedrag
Bezittingen	70.000	Geplaatst aandelenkapitaal	18.000
		Agioreserve	42.000
			<u>60.000</u>
		Herwaarderingsreserve	1.000
		Wettelijke reserves	1.000
		Statutaire reserves	1.000
		Overige reserves	-24.000
		Onverdeelde winst	1.000
		Totaal reserves	<u>-20.000</u>
		Schulden	30.000
Balanstotaal debet	<u>70.000</u>	Balanstotaal credit	<u>70.000</u>

<A> Geplaatst aandelenkapitaal plus agio	€ 60.000
<B> Overige elementen eigen vermogen	-/- € 20.000
<C> Totaal eigen vermogen	€ 40.000

Conclusie: op basis van bovenstaande balans verkeert de onderneming niet in financiële moeilijkheden, omdat het negatieve cumulatieve bedrag op de reserves en de andere posten die behoren tot het eigen vermogen (minus € 20.000) kleiner is dan de helft van het geplaatste aandelenkapitaal plus agio (€ 30.000).

### Bijlage III Voorbeelden rechtsvorm CV of VOF

#### Voorbeeld 1: Geconsolideerde balans per 31 december 2019

<b>Debet</b>	<b>Bedrag</b>	<b>Credit</b>	<b>Bedrag</b>
Bezittingen	50.000	Kapitaal/vermogen	10.000
		Vreemd Vermogen	40.000
	<hr/>		<hr/>
Balanstotaal debet	<u>50.000</u>	Balanstotaal credit	<u>50.000</u>

Conclusie: Het kapitaal / vermogen in bovenstaande balans heeft een positief saldo. De onderneming verkeert niet in financiële moeilijkheden.

#### Voorbeeld 2: Geconsolideerde balans per 31 december 2019

<b>Debet</b>	<b>Bedrag</b>	<b>Credit</b>	<b>Bedrag</b>
Bezittingen	50.000	Kapitaal/vermogen	-/- 10.000
		Vreemd Vermogen	60.000
	<hr/>		<hr/>
Balanstotaal debet	<u>50.000</u>	Balanstotaal credit	<u>50.000</u>

Conclusie: Het kapitaal / vermogen in bovenstaande balans heeft een negatief saldo. De onderneming verkeert in financiële moeilijkheden.

## Bijlage IV Voorbeeld “Grote onderneming” volgens groottecriteria

Toelichting op criterium verhouding vreemd vermogen / eigen vermogen:

### Voorbeeld 1: Geconsolideerde balans per 31 december 2019

Debet	Bedrag	Credit	Bedrag
Bezittingen	120.000.000	Eigen vermogen	10.000.000
		Vreemd Vermogen	110.000.00
Balanstotaal debet	<u>120.000.000</u>	Balanstotaal credit	<u>120.000.00</u>

Verhouding vreemd vermogen / eigen vermogen: 11

### Voorbeeld 2: Geconsolideerde balans per 31 december 2019

Debet	Bedrag	Credit	Bedrag
Bezittingen	120.000.000	Eigen vermogen	12.000.000
		Vreemd Vermogen	120.000.00
Balanstotaal debet	<u>132.000.000</u>	Balanstotaal credit	<u>132.000.000</u>

Verhouding vreemd vermogen / eigen vermogen: 10

Conclusie: De verhouding tussen vreemd vermogen en eigen vermogen bedroeg de afgelopen 2 jaar meer dan 7,5. De onderneming verkeert in financiële moeilijkheden wanneer de afgelopen 2 jaar ook aan het hierna genoemde criterium van de rentedekkingsgraad voldaan is.

### Toelichting op criterium rentedekkingsgraad

	2019	2018
EBITDA *	€ 100.000	€ 150.000
Rentelasten	€ 200.000	€ 200.000
Rentedekkingsgraad	0,50	0,75

Conclusie: De afgelopen 2 jaar was de rentedekkingsgraad lager dan de norm van 1,0. De onderneming verkeert in financiële moeilijkheden wanneer de afgelopen 2 jaar ook aan het criterium van de hiervoor genoemde verhouding tussen vreemd vermogen en eigen vermogen voldaan is.

*\*EBITDA is de afkorting voor Earnings Before Interest Taxes Depreciation and Appreciation, ofwel resultaat voor aftrek van rente, belastingen, afschrijvingen op activa en bijzondere waardeverminderingen.*